

**L'esperienza della
Facoltà di Scienze Politiche
“Cesare Alfieri”
di Firenze**

Erika Cellini

Ricercatrice in Sociologia generale

Oltre la rilevazione del plagio verso la qualità della didattica e della ricerca
30 Novembre 2012, Bologna
Alma Mater Studiorum

Graf. 1: Andamento del rapporto tra numeri di tesi triennali segnalate su numero di tesi triennali inviate al software antiplagio, per sessione di laurea. Dati espressi in valori percentuali

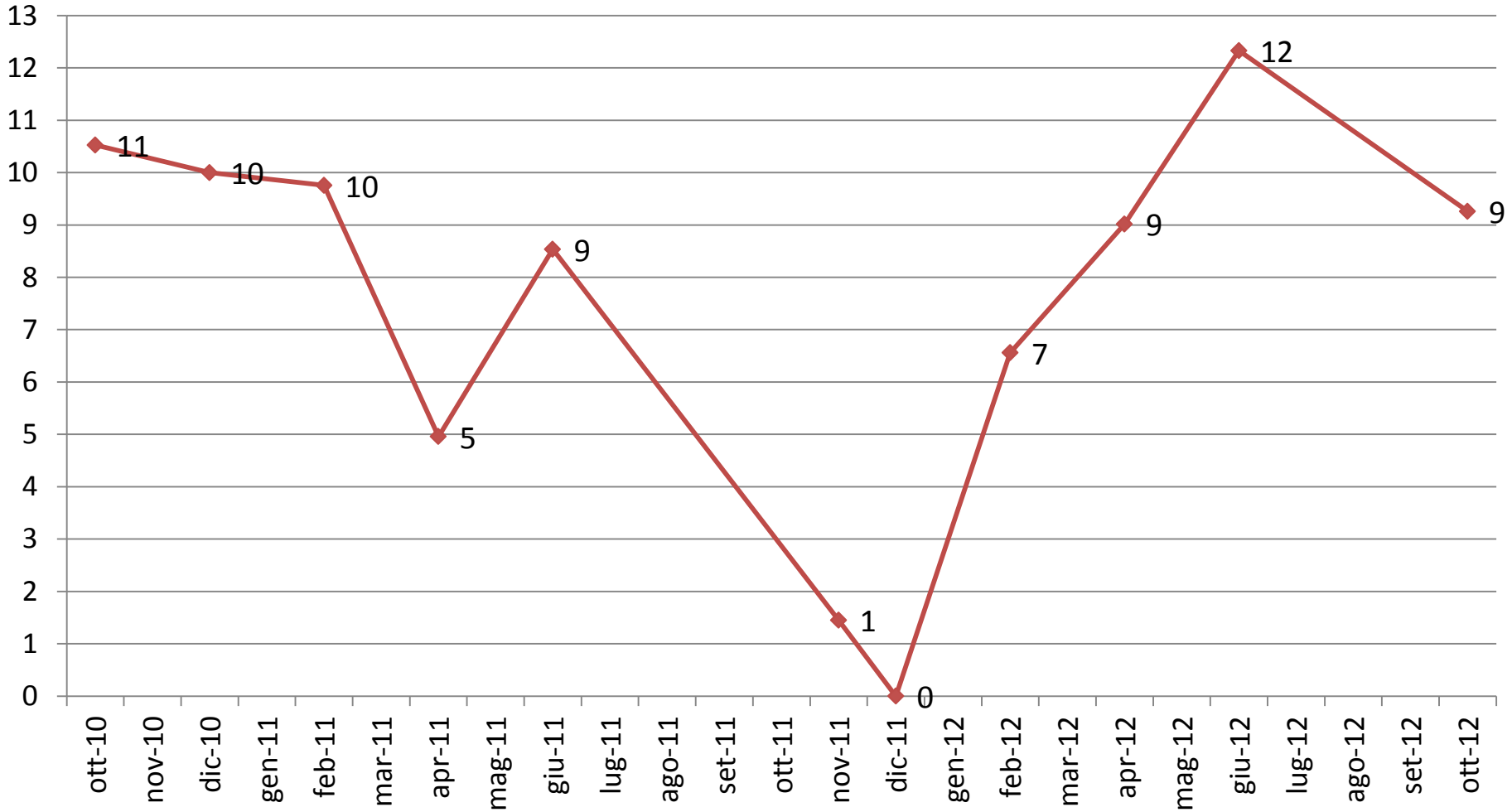

Tab. 1: Numero di tesi triennali inviate al software antiplagio per sessione di laurea

Ott-10	Dic-10	Feb-11	Apr-11	Giu-11	Ott-11	Dic-11	Feb-12	Apr-12	Giu-12	Ott-12
57	77	82	121	82	69	77	61	122	73	54

Graf. 2: Media delle percentuali di similitudine delle tesi segnalate, per sessione.

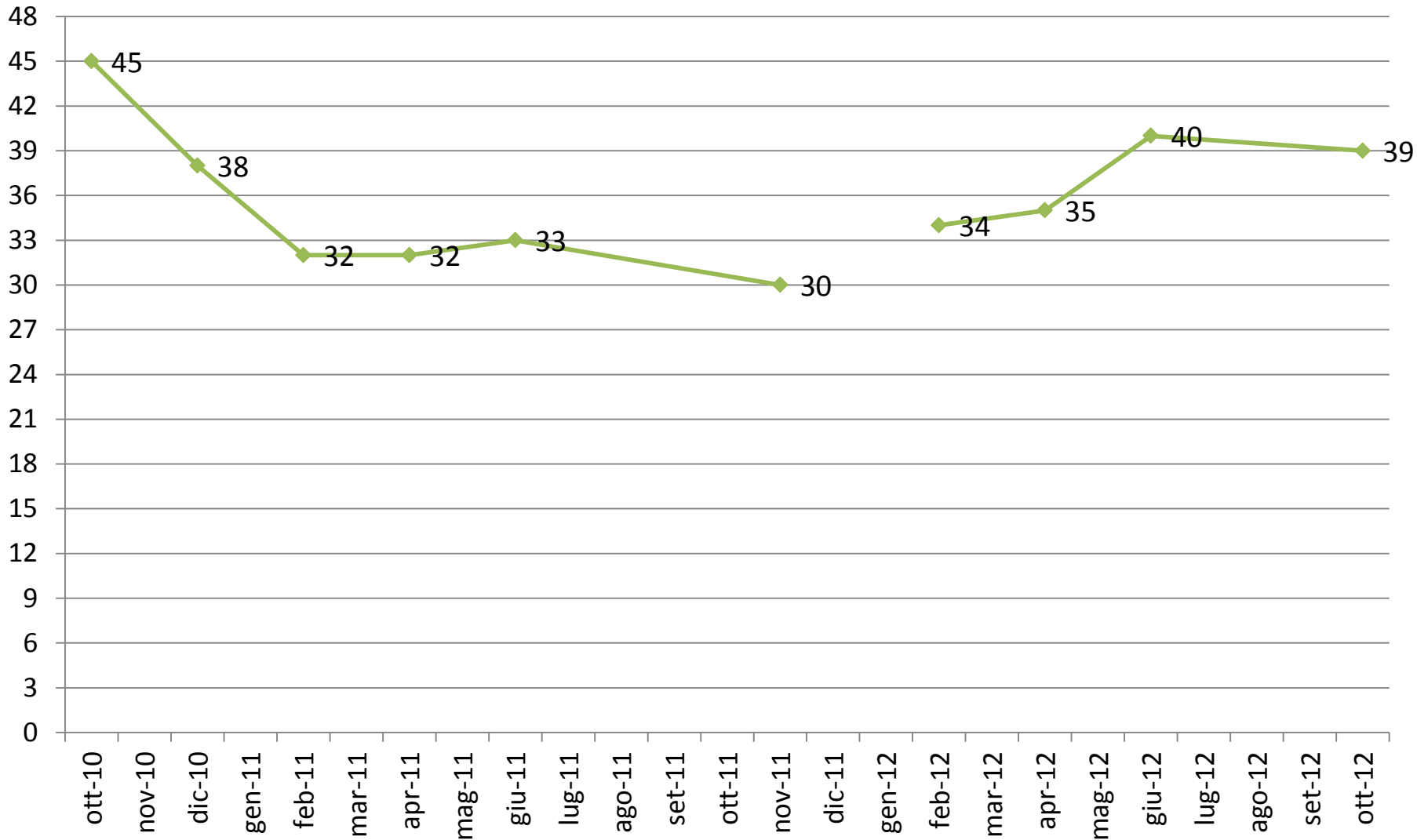

L'interruzione della linea del grafico deriva dal fatto che nella sessione di dicembre 2011 non ci sono state tesi triennali segnalate

*Graf. 3: Andamento della percentuale di docenti che usano il software;
andamento del numero di documenti analizzati per docente.*

